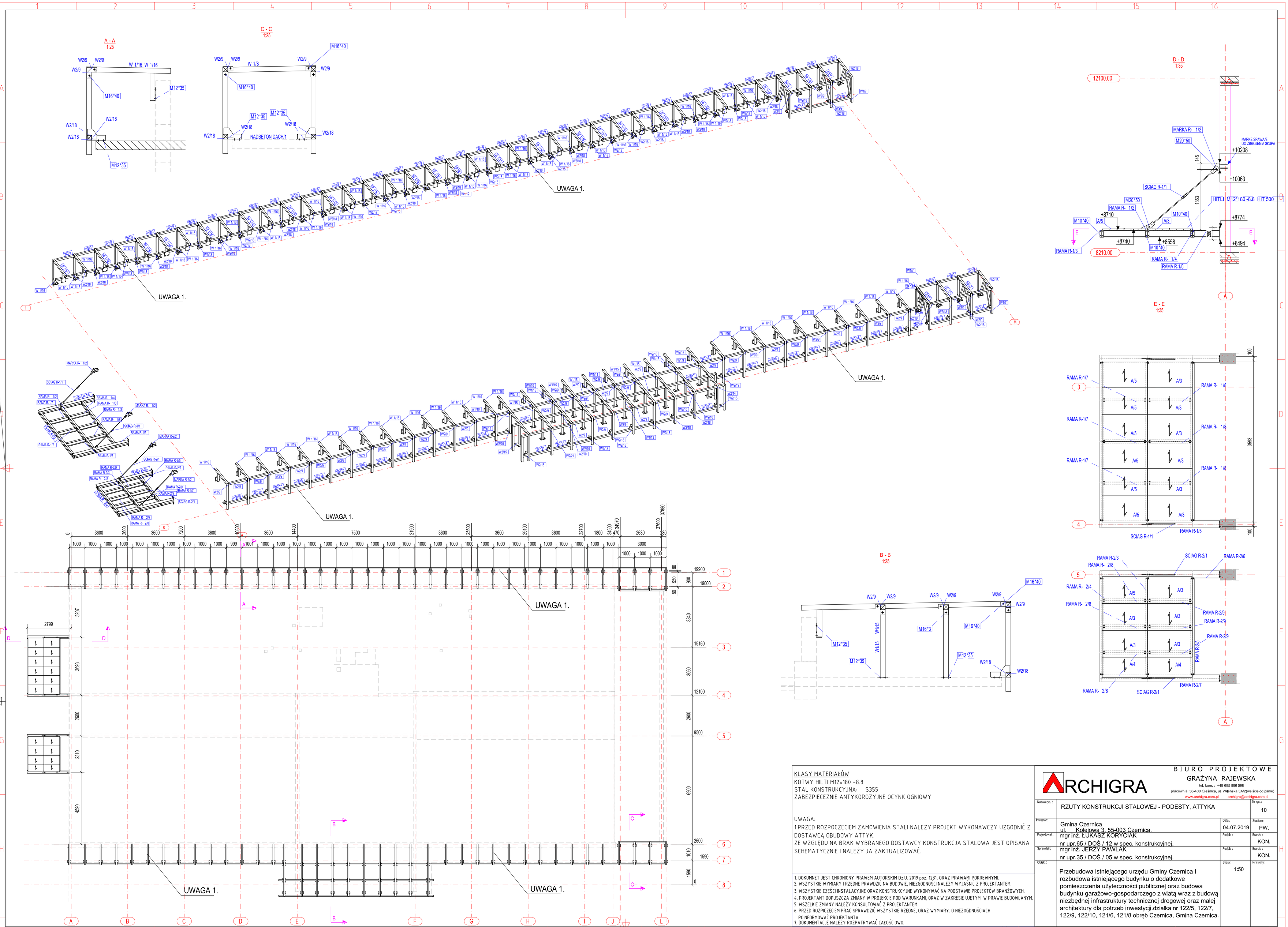

KLASY MATERIAŁÓW
KOTWY HILTI M12×180 -8.8
STAL KONSTRUKCYJNA: S355
ZABEZPIECZENIE ANTYKOROZYJNE OCYNK OGNIOWY

UWAGA:
1.PRZED ROZPOCZĘCIEM ZAMOWIENIA STALI NALEŻY PROJEKT WYKONAWCZY UZGODNIĆ Z DOSTAWCĄ OBUDOWY ATTYK.
ZE WZGLĘDU NA BRAK WYBRANEGO DOSTAWCY KONSTRUKCJA STALOWA JEST OPISANA SCHEMATYCZNIE I NALEŻY JA ZAKTUALIZOWAĆ.

1. DOKUMNET JEST CHRONIONY PRAWEM AUTORSKIM Dz.U. 2019 poz. 1231, ORAZ PRAWAMI POKREWNYMI.
2. WSZYSTKIE WYMIARY I RZĘDNE PRAWDZIĆ NA BUDOWIE, NIEZGODNOŚCI NALEŻY WYJAŚNIĆ Z PROJEKTANTEM.
3. WSZYSTKIE CZĘŚCI INSTALACYJNE ORAZ KONSTRUKCYJNE WYKONYWAĆ NA PODSTAWIE PROJEKTÓW BRANŻOWYCH.
4. PROJEKTANT DOPUSZCZA ZMIANY W PROJEKCIE POD WARUNKAMI, ORAZ W ZAKRESIE UJĘTYM W PRAWIE BUDOWLANYM.
5. WSZELKIE ZMIANY NALEŻY KONSULTOWAĆ Z PROJEKTANTEM.
6. PRZED ROZPICZĘCIEM PRAC SPRAWDZIĆ WSZYSTKIE RZĘDNE, ORAZ WYMIARY. O NIEZGODNOŚCIACH POINFORMOWAĆ PROJEKTANTA
7. DOKUMENTACJĘ NALEŻY ROZPATRYWAĆ CAŁOŚCIOWO.

ARCHIGRA
BIURO PROJEKTOWE
GRAŻYNA RAJEWSKA
tel. kom.: +48 695 886 598
pracownia: 56-400 Oleśnica, ul. Wileńska 3A/2(wejście od parku)
www.archigra.com.pl archigra@archigra.com.pl

Nazwa rys.:	RZUTY KONSTRUKCJI STALOWEJ - PODESTY, ATTYKA		Nr rys.: 10
Inwestor:	Gmina Czernica ul. Kolejowa 3, 55-003 Czernica.	Data: 04.07.2019	Stadium: PW.
Projektował:	mgr inż. ŁUKASZ KORYCIAK nr upr.65 / DOŚ / 12 w spec. konstrukcyjnej.	Podpis:	Branża: KON.
Sprawdził:	mgr inż. JERZY PAWLAK nr upr.35 / DOŚ / 05 w spec. konstrukcyjnej.	Podpis:	Branża: KON.
Obiekt:	Przebudowa istniejącego urzędu Gminy Czernica i rozbudowa istniejącego budynku o dodatkowe pomieszczenia użyteczności publicznej oraz budowa budynku garażowo-gospodarczego z wiatą wraz z budową niezbędnej infrastruktury technicznej drogowej oraz małej architektury dla potrzeb inwestycji.działka nr 122/5, 122/7, 122/9, 122/10, 121/6, 121/8 obręb Czernica, Gmina Czernica.	Skala: 1:50	Nr strony:

A1=840/594