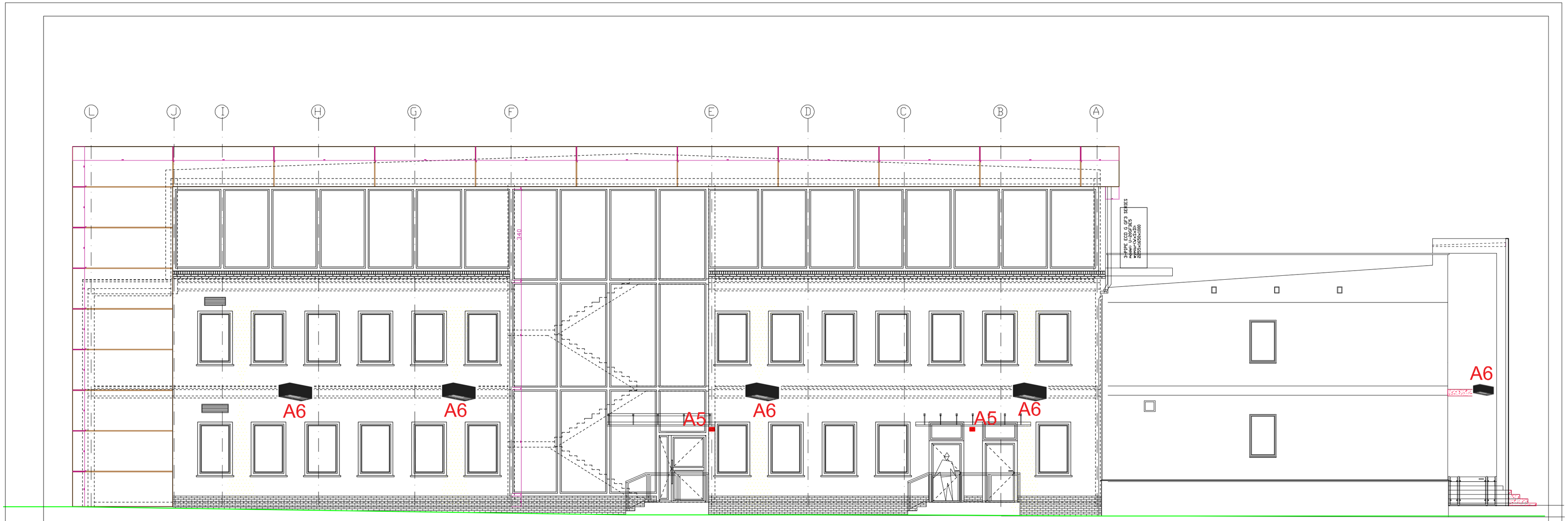

A6

- KINKIET ZEWNĘTRZNY - aluminiowe - kolor grafitowy
Kinkiet zamontowany na ścianie zewnętrznej, światło skierowane w górę i w dół
kolor ściatła - żółty ciepły, przeznaczony do instalacji na zewnątrz. 2x982 lm
na przykład : Gino 3 LED ,UGI-31651
NA BUDYNKU URZĘDU GMINY CZERNICA **(razem = 8 sztuk)**

A5

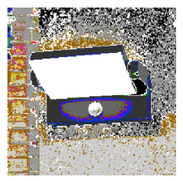

- LAMPA ZEWNĘTRZNA Z RADIOWYM CZUJNIKIEM RUCHU NA BUDYNKU GARAŻOWO - GOSPODACZY Z WIATĄ ALUMINIOWA, KOLOR GRAFITOWY LED 21, 1.800 lm , a przykąld firma LED Ginger 7255740 **(3 sztuki)**
- LAMPA ZEWNĘTRZNA Z RADIOWYM CZUJNIKIEM RUCHU NA BUDYNKU URZĘDU GMINY CZERNICA , ALUMINIOWA, KOLOR GRAFITOWY LED 21, 1.800 lm , a przykąld firma LED Ginger 7255740 **(2 sztuki)**

ARCHIGRA
BIURO PROJEKTOWE
GRAŻYNA RAJEWSKA
tel. kom.: +48 695 888 598
pracownia: 56-400 Oleśnica, ul. Wileńska 3A/2(wejście od parku)
www.archigra.com.pl archigra@archigra.com.pl

Nazwa rys.:	ELEWACJA FBOCZNA - oświetlenie		Nr rys.: 23/E
Inwestor:	Gmina Czernica ul. Kolejowa 3, 55-003 Czernica.	Data: 04.07.2019	Stadium: Pw.
Projektował:	mgr inż. Marcin Bernacki nr upr. 140/02/DUW w spec. inst. el.	Podpis:	Branża: ELEKTR.
Sprawdził:	inż. Miłosz Ruszel nr upr. 290/DOŚ/06 w spec. inst. el.	Podpis:	Branża: ELEKTR.
Obiekt:	Przebudowa istniejącego urzędu Gminy Czernica i rozbudowa istniejącego budynku o dodatkowe pomieszczenia użyteczności publicznej oraz budowa budynku garażowo-gospodarczego z wiatą wraz z budową niezbędnej infrastruktury technicznej drogowej oraz małej architektury dla potrzeb inwestycji , działka nr 122/5, 122/7, 122/9, 122/10, 121/6, 121/8 obręb Czernica, Gmina Czernica.	Skala: 1:100	Nr strony: