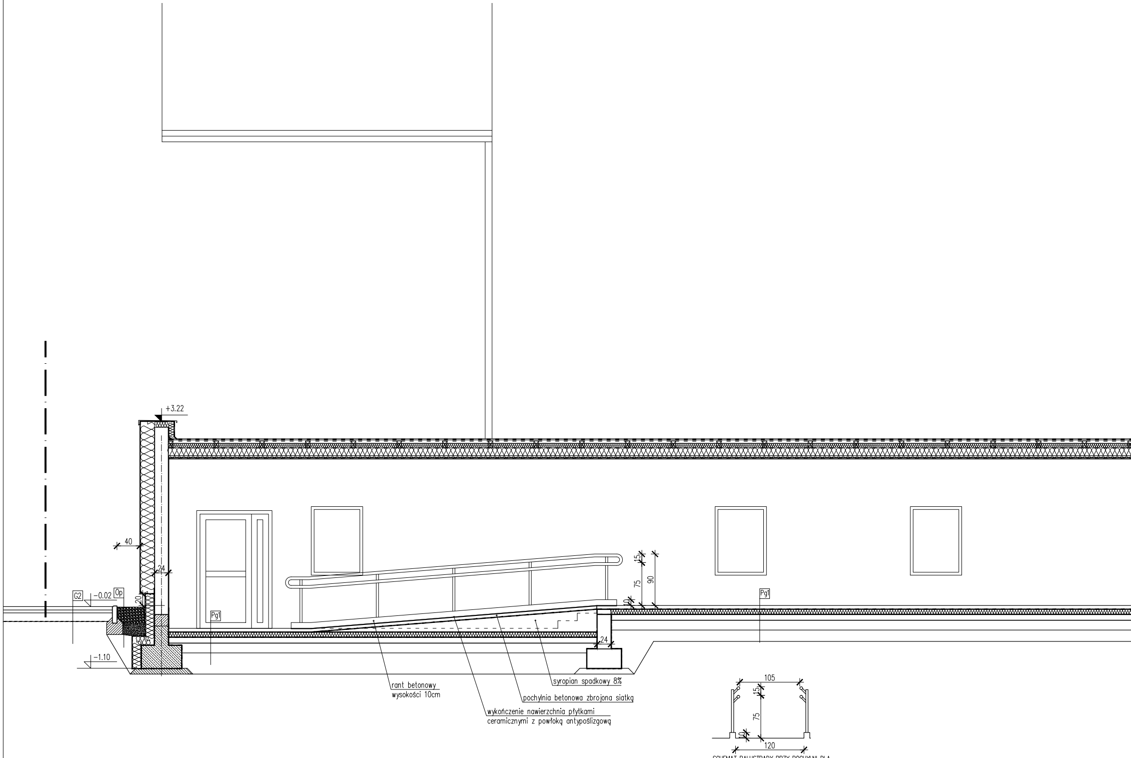
+3.22
40
24
G2
-0.02
Op
20
-1.10
Pg1
15
75
90
10
24
Pg1
rant betonowy
wysokości 10cm
wykończenie nawierzchnia płytkami
ceramicznymi z powłoką antypoślizgową
pochylnia betonowa zbrojona siatką
syropian spadkowy 8%
105
15
75
10
120

SCHEMAT BALUSTRADY PRZY POCHYLNI DLA
NIEPEŁNOSPRAWNYCH

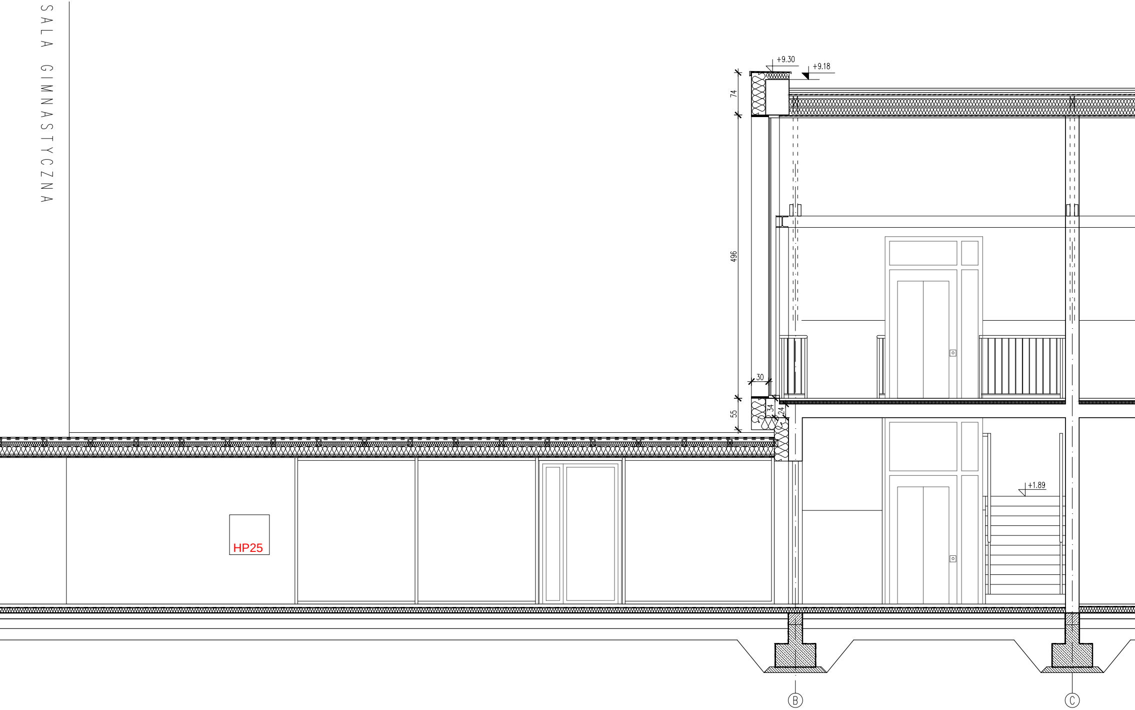
SALA GIMNASTYCZNA
+9.30
+9.18
74
496
30
55
34
24
+1.89
HP25
B
C

PRZE

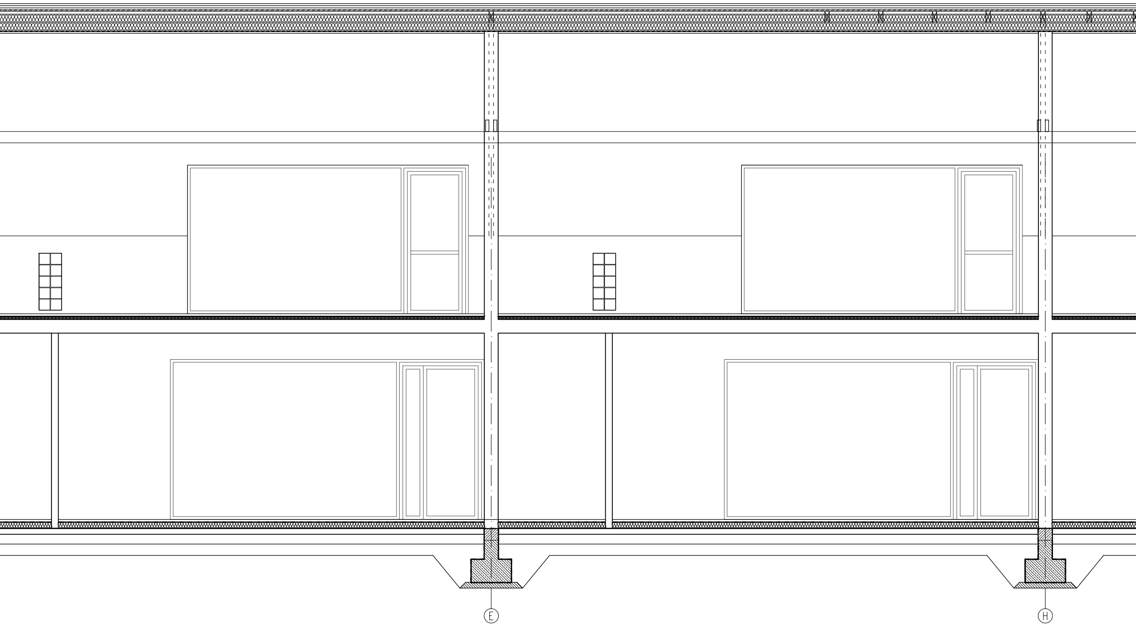

PRZEKRÓJ C1-C1

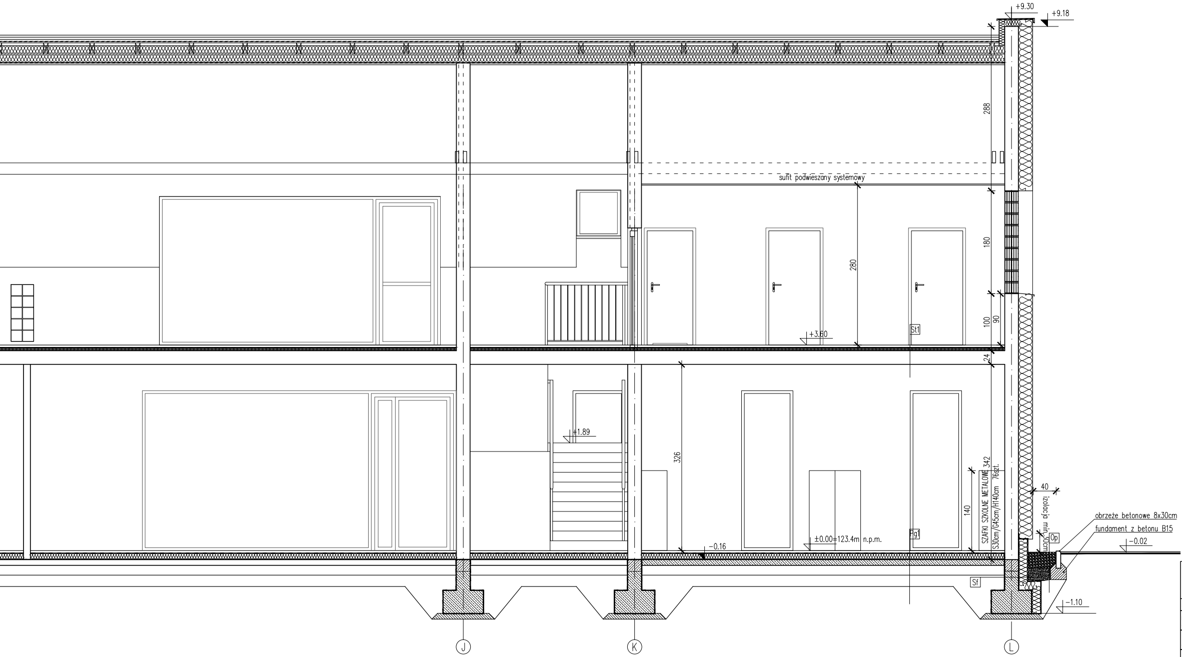
+9.30
+9.18
288
sufit podwieszany systemowy
180
280
100
90
+3.60
St1
24
326
+1.89
SZAFKI SZKOLNE METALOWE 342
S30cm/G45cm/H140cm 76szt.
140
40
izolacja min.30cm
obrzeże betonowe 8x30cm
fundament z betonu B15
Op
−0.02
−0.16
±0.00=123.4m n.p.m.
Pg1
Sf
−1.10
J
K
L

UWAGA:
UWARSTWIENIE PREZEGRÓD BUDOWLANYCH
OPISANO NA RYS. A20

UWAGI OGOLNE

1. PROJEKT JEST CHRONIONY PRAWEM AUTORSKIM (DZ. U. 94.24.83 Z DNIA 04.02.94). WSZYSTKIE INFORMACJE ZAWARTE W PROJEKCIE STANOWIĄ WŁASNOŚĆ AUTOROW OPRACOWANIA I NIE WOLNO ICH UŻYC PONOWNIE, KOPIOWAĆ I REPRODUKOWAĆ BEZ ICH PISEMNEJ ZGODY
2. WSZYSTKIE PRACE WYKONYWAĆ ZGODNIE ZE SZTUKĄ BUDOWLANĄ
3. WSZYSTKIE POZIOMY, RZĘDNE I WYMIARY NALEŻY SPRAWDZIĆ PRZED WYKONANIEM
4. WSZYSTKIE ZAMIANY NALEŻY UZGADNIAĆ Z PROJEKTANTEM
5. INTEGRALNĄ CZEŚCIĄ NINIEJSZEGO OPRACOWANIA JEST CZEŚĆ OPISOWA ORAZ SPECYFIKACJE TECHNICZNE.
6. WSZYSTKIE ROZWIĄZANIA TECHNOLOGICZNE I MATERIAŁOWE WINNY POSIADAĆ ODPOWIEDNIE CERTYFIKATY I ATESTY ORAZ POWINNY BYĆ WYKONYWANE ŚCIŚLE WG INSTRUKCJI PRODUCENTA.
7. KOLORYSTYKA, FAKTURA I FORMA WIDOCZNYCH MATERIAŁÓW BUDOWLANYCH I WYKOŃCZENIOWYCH ZASTOSOWANYCH W OBIEKCIE NALEŻY KAŻDORAZOWO UZGODNIĆ Z GŁÓWNYM PROJEKTANTEM.
8. NINIEJSZE OPRACOWANIE JEST INTEGRALNĄ CZĘŚCIĄ SKŁADOWĄ WIELOBRANŻOWEGO PROJEKTU WYKONAWCZEGO.

Rysunek zamienny

TEMAT	BUDOWA BUDYNKU SZKOLNEGO Z POMIESZCZENIAMI: BIBLIOTEKI, PRZEDSZKOLA, ŚWIETLICY, KLAS NAUCZANIA WCZESNOSZKOLNEGO ORAZ STOŁÓWKI Z KUCHNIĄ, PRZYLEGAJĄCEGO DO ISTNIEJĄCEJ SZKOŁY PODSTAWOWEJ W CHRZĄSTAWIE WIELKIEJ, PRZY UL. WROCŁAWSKIEJ 19, WRAZ Z NIEZBĘDNĄ INFRASTRUKTURĄ TECHNICZNĄ		
STADIUM	PROJEKT WYKONAWCZY	WRZESIEŃ 2021	
PROJEKTANT architektura	mgr inż. arch. Maciej Woś upr.proj.w specj. arch. nr 103/92/UW		
SPRAWDZAJĄCY architektura	mgr inż. arch. Jan Żuczkowski upr.proj.w specj. arch. nr 120/90/UW		
OPRACOWANIE	dr inż. arch. Agnieszka Bernaś upr.proj.w specj. arch. nr 02/DSOKK/2015		
PRACOWNIA PROJEKTOWA JAN ŻUCZKOWSKI ul. Rodakowskiego 7, 51-637 Wrocław			
OBIEKT	SZKOŁA PODSTAWOWA W CHRZĄSTAWIE WIELKIEJ		
ADRES INWESTYCJI	Chrząstawa Wielka, ul. Wrocławska 12, dz. nr 287/4, 288/7, 288/8, 288/9 i 288/12 obręb Chrząstawa, jednostka Czernica		
NAZWA RYSUNKU	PRZEKRÓJ C1-C1	skala 1:50	nr rysunku A15