



projektowana siec wodociągowa

W3

W1
W2

1216
64-4-395-00 5658150.00

64-4-100-00 6658100.00

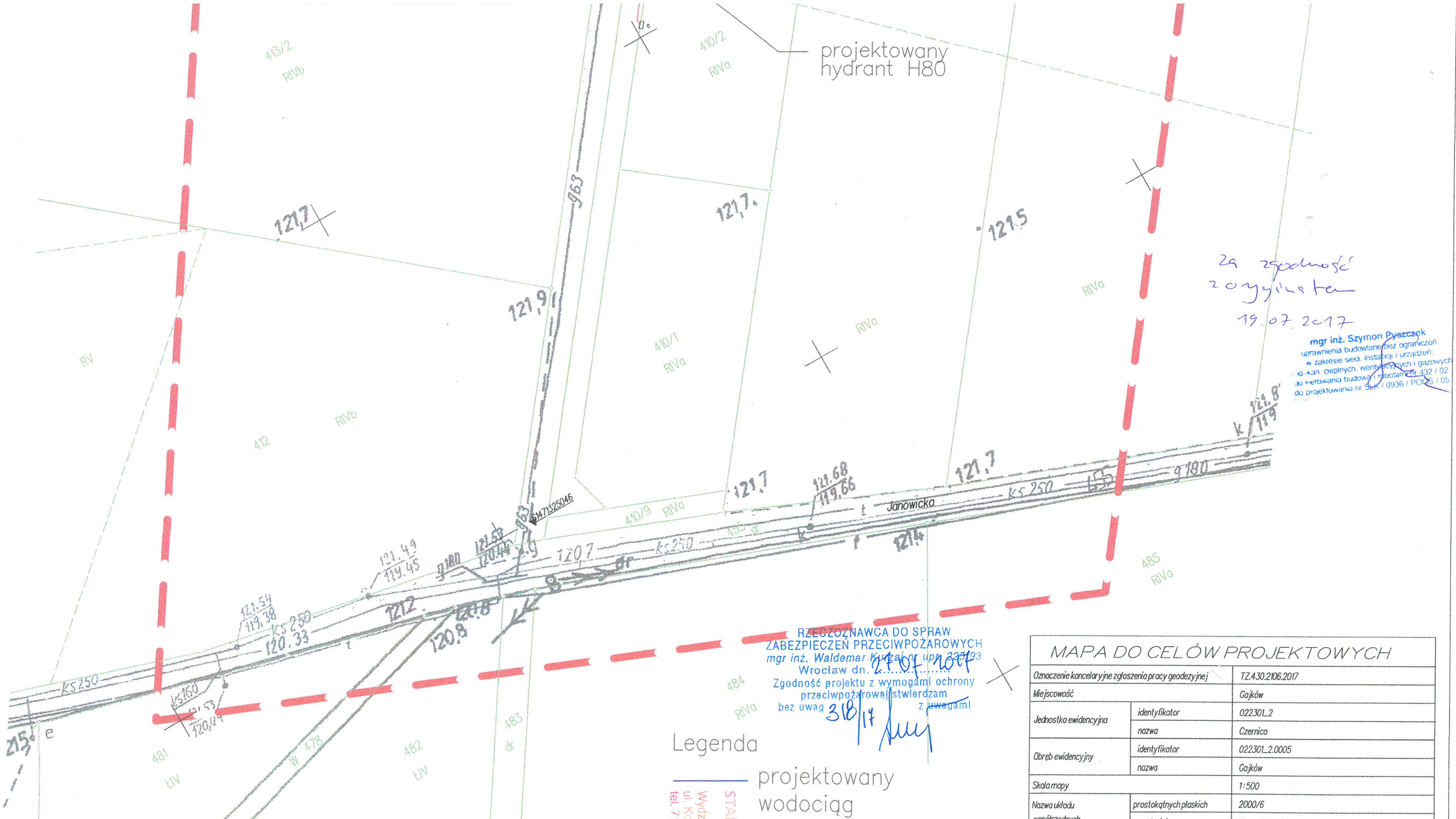

za zgodność
z oryginałem
19.07.2017

mgr inż. Szymon Pyszczyk
uprawnienia budowlane bez ograniczeń
w zakresie sieci, instalacji i urządzeń:
- k-kan. ciepłych, wentylacyjnych i gazowych
do kierowania budowl. robotami nr 432 / 02
do projektowania nr SLK / 0936 / P005 / 05

RZECZOZNAWCA DO SPRAW
ZABEZPIECZEN PRZECIWOŻAROWYCH
mgr inż. Waldemar Kuzaj nr upr. 228/93
Wrocław dn. 24.07.2017
Zgodność projektu z wymogami ochrony
przeciwpożarowej stwierdzam
bez uwag z uwagami

Legenda
projektowany
wodociąg

STAROSTWO POWIATOWE
we WROCŁAWIU
Wydział Architektury i Budownictwa
ul. Kosciuszki 131, 50-140 Wrocław
tel. 71/72 21 700, fax 71/72 21 706
NIP: 897-15-89-015

Poświadczam, że niniejszy dokument został opracowany w wyniku prac geodezyjnych i kartograficznych, których rezultaty zostały ocenione i uznane za wiarygodne i zgodne z wymogami technicznymi i technologicznymi obowiązującymi w geodezji i kartografii.	
Imię i nazwisko i podpis osoby reprezentującej organ	STAROSTA POWIATU WROCŁAWSKIEGO Roztocz 2017, 2600 11.05.2017 Z up. Starosta Starszy Geodeta inż. Jerzy Borawski

INWESTOR:	ANDRZEJ PISARCZYK ul. Krzywoustego 3/14, 51-065 Wrocław		PROJEKT PB,PW
PROJEKTANT:	mgr inż. Szymon Pyszczyk	Nr uprawn. Data SLK/0936/P005/05 05.17	Podpis
SPRAWDZAJĄCY:	mgr inż. Anna Wielgus	UAN.VI-7342/6/3/51/91	Podpis
OBIEKT:	SIEĆ WODOCIĄGOWA W UL. SOKOLEJ I JASTRZĘBIEJ W GAJKOWIE		Brzoza Instal.
ADRES: lokalizacja	GMINA CZERNICA OBR. GAJKÓW, dz. nr 410/7, 411, 414/1	SKALA	NR RYS.
NAZWA RYS.	PROJ. ZAGOSPODAROWANIA TERENU	1:500	W01

MAPA DO CELÓW PROJEKTOWYCH		
Oznaczenie kancelaryjne zgłoszenia pracy geodezyjnej	TZ.430.2106.2017	
Miejscowość	Gajków	
Jednostka ewidencyjna	identyfikator	022301_2
	nazwa	Czernica
Obręb ewidencyjny	identyfikator	022301_2.0005
	nazwa	Gajków
Skala mapy	1:500	
Nazwa układu współrzędnych	prostokątnych płaskich	2000/6
	wysokości	Kronsztadt 60
Oznaczenie granic obszaru aktualizacji	[Symbol granicy]	
Oznaczenie i informacje o służebnościach gruntowych mających wpływ na zagospodarowanie gruntów, zlokalizowanych w granicach projektowanej inwestycji	Bez ustalenia służebności gruntowej	
Linie rozgraniczające i linie zabudowy z MPZP	Po uzgodnieniu z Projektantem - nie rysowano	
Oznaczenie i symbol konturu użytku gruntowego który nie jest ujawniony w bazie danych ewidencji gruntów i budynków	brak	
Usługi Geodezyjne Rafał Płaczkowski ul. Marcina Kromera 67/19, 51-163 Wrocław NIP 619-158-39-40, Regon 251635511 tel. 604 545 246		
2017-04-29 inż. Rafał Płaczkowski uprawnienia zawodowe nr 18740		
Nazwa/imię i nazwisko wykonawcy oraz data i podpis osoby reprezentującej wykonawcę Imię i nazwisko nr uprawnień oraz data i podpis geodety uprawniającego który opracował mapę		